



EXTENSION BÂTIMENT ADMINISTRATIF

HÔTEL INTERCOMMUNAL - LE POIRÉ-SUR-VIE [85]



La **Communauté de communes Vie et Boulogne** est une intercommunalité à fiscalité propre française située dans le département de la Vendée (Région Pays-de-la-Loire) qui résulte de la fusion de la Communauté de communes Vie et Boulogne et de celle du Pays-de-Palluau.

Fort de un retour d'expérience concluant avec la réalisation d'un premier bâtiment de 811 m², la **Communauté de communes Vie et Boulogne** a une nouvelle fois missionné les équipes de **Cougnaud** pour réaliser **une extension** de 294 m² afin d'anticiper le besoin d'espace induit par la fusion.

Réalisée en **4 mois**, cette extension reprend les **codes architecturaux** (bardage bois, toiture végétalisée) et les **performances** (isolation renforcée) du précédent bâtiment.

FICHE TECHNIQUE

- **Vêture** Mixte (stratifié, métal et Red Cedar),
- **Plancher** Dalle béton intégrée,
- **Menuiseries** Aluminium à rupture de pont thermique,
- **Toiture** Végétalisée + isolation renforcée (toiture/plafond),
- **Cloisonnement** Acoustique jusqu'à 48 dB,
- **Mobilier** Intégré.

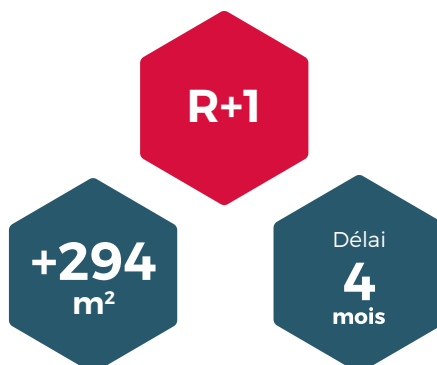

BÂTIMENT ADMINISTRATIF

MOA

Maîtrise d'ouvrage
Communauté de communes Vie et Boulogne

MOE

Architecte
Pelleau & Associés



Usage/Destination
Bâtiment administratif



Surface
Extension de 294 m²



Pays-de-la-Loire
Le Poiré-sur-Vie (85)



Délai
4 mois

EXTENSION BÂTIMENT ADMINISTRATIF

HÔTEL INTERCOMMUNAL - LE POIRÉ-SUR-VIE [85]

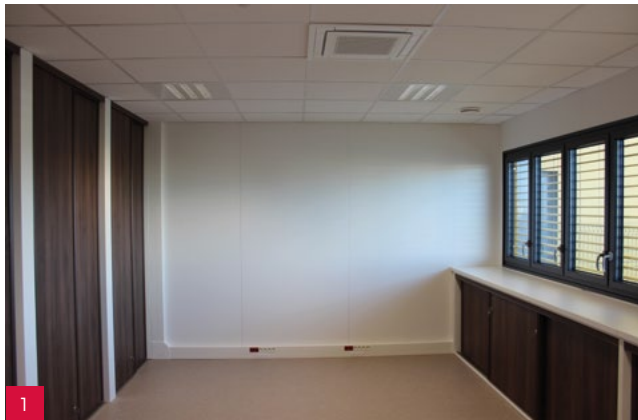

1



2



3



4



5

NORMES

Tous nos projets respectent rigoureusement les normes en vigueur.

Consultez cognaud.com

- Mobilier intégré **1**
- Façade extérieure **2**
- Portes communicantes **3**
- Entrée principale **4**
- Jonction entre les 2 bâtiments **5**